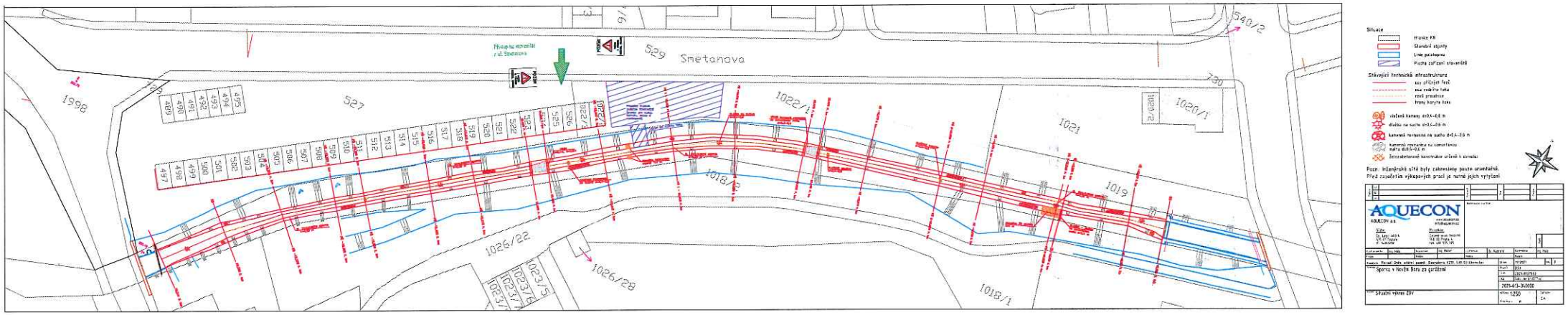

Město Nový Bor
souhlasí se stavbou

Ing. Jitka Capouchová

MĚSTSKÝ ÚŘAD
Odbor správy majetku
Nový Bor

08 -03- 2022